

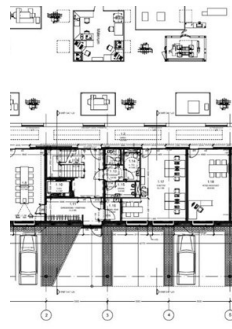

Erhverv

# Stansomatic

► BILLUND



**Fase 1:** Sagen omfatter om- og tilbygning af ny lagerhal ved Stansomatic. Hallen udgør ca. 807 etagemeter og er udført med sandwichelementer i 6,5 meters højde, TTS- og trapezplader med varmt tagisolering samt tagpap. Gulvene er udført i armeret beton med isolering. Der er etableret adgang mellem den eksisterende og den nye hal ved bortskæring af eksisterende betonelementer.

**Fase 2:** Byggeriet, som fordeler sig på i alt ca. 850 m<sup>2</sup> etagemeter, omfatter opførelse af ny kantine- og kontorbygning samt udvidelse af produktionsfaciliteter. Den nye administration er placeret i stueetagen, og på 1. salen er der indrettet kantine med tilhørende tagterrasse.

**Bygherre:**

Stansomatic A/S

**Arkitekt:**

Arkitektfirmaet Rudolf Lolk / Atrio Arkitekter

**Ingeniør:**

Hundsbaek & Henriksen

**Udførselsperiode:**

Fase 1; 2016 - Fase 2; 2019

**Entrepriseform:**

Hovedentreprise

**Entrepresesum:**

16.500.000 kr.

