

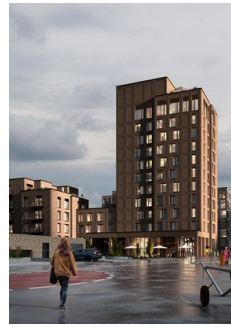

Erhverv

Havneøen, Vejle

► VEJLE



Projekt Havneøen Vejle - etape tre, omhandler opførsel af tre nye bygninger indeholdende; hotelbygning med 109 værelser, med reception på 11. sal – samt restaurant i grundplan. Et samlet etagemeter for denne bygning er på 13 etager inkl. kælder.

Bygning nr. to er opført i fire etager og indeholder i nederste niveau teknikafsnit samt køkken i stueplan. I de resterende etager etableres hotelværelser, fitnesslokaler mv.

Den sidste af de tre bygninger er opført som et lejlighedstårn indeholdende hotellejligheder af en ekstra høj standard i forhold til materialevalg samt finish.

Et samlet areal for alle tre bygninger på ca. 8.000 m²

Alle tre bygninger er opført i Egersund-Wienerberger tegl, med fremspring og vinduesrammer i bronze nuancer. Et projekt hvor vi har udført egenproduktion.

Projektet er afleveret i efteråret 2022.

Bygherre:

Havneøen 1 P/S

Arkitekt:

Arkitema

Ingeniør:

Hundsbæk & Henriksen

Udførselsperiode:

2021 - 2022

Entrepriseform

Hovedentreprise

Entreprieesum:

Ej oplyst



